



COMMISSAIRES DE JUSTICE

VENTES JUDICIAIRE AUX ENCHERES PUBLIQUES

Sur liquidations judiciaires et sur ordonnance de :

- Mr Julien BARBONI
- Mr Georges CIOBANU
- SARL MG 04
- SARL L.I PLACONCEPT
- Mr Marc PELE

Jeudi 29 janvier 2026

SAINT MICHEL L'OBSERVATOIRE 04870

Domaine Saint Sauveur

715, route de Dauphin

(43.904099 , 5.753823)

(Visite à 13h30)

Vente de 4 véhicules à 14h

Vente outillage & stock bois (en un seul lot) à 14h30

SARL SULMONI - NEYROUD - GAUTHIER – DEMAILLY CDJ 04

Commissaires de justice associés

Office de FORCALQUIER 04300 – 1, rue du Romarin

Contacts : 04.92.75.00.48 & contact@huissieralpes.fr

VENTE AU COMPTANT - FRAIS EN SUS 14,28%

Véhicules

Fourgon Renault TRAFIC galerie
Immatriculation : GC-762-SE
Klm affiché : 75332



EXEMPLAIRE REMIS À L'USAGER
NORISKO

N° d'imprimé : D134786739

PROCÈS-VERBAL DE CONTRÔLE TECHNIQUE

NATURE DU CONTRÔLE	(B) DATE DU CONTRÔLE	N° DU PROCÈS-VERBAL																																																																
Contrôle technique périodique	20/10/2025	25087721																																																																
(F) RÉSULTAT DU CONTRÔLE																																																																		
Défavorable pour défaillances majeures																																																																		
(B) LIMITE DE VALIDITÉ DU CONTRÔLE RÉALISÉ																																																																		
19/12/2025																																																																		
NATURE DU PROCHAIN CONTRÔLE																																																																		
Contre-visite																																																																		
IDENTIFICATION DU CENTRE DE CONTRÔLE																																																																		
N° D'IMMATRICULATION : 5004V018																																																																		
(N) RAZON SOCIAL : INERSA																																																																		
(C) COORDONNÉES : Z.A. La Carrière																																																																		
04130 VOLX																																																																		
Tél : 04.92.78.48.40 Fax : 04.92.73.10.09																																																																		
(B) IDENTIFICATION DU CONTRÔLEUR																																																																		
N° D'IMMATRICULATION : 00460052																																																																		
SIGNATURE : 																																																																		
IDENTIFICATION DU VÉHICULE																																																																		
(1) Immatriculation et date d'immatriculation : Date de date mise en circulation																																																																		
50-180-5801 29/10/2021 29/10/2021																																																																		
Marque : RENAULT Désignation commerciale : TRAFIC																																																																		
(13) N° dans le série du type (PSE) : VF1FL000167941974																																																																		
(14) Catégorie internationale : CTTE																																																																		
Type : N1																																																																		
N° de type : N109ENC2D220120																																																																		
Équipement(s) présent(s) : GO																																																																		
Certificat d'immatriculation																																																																		
PLAQUEMETRAGE RELLEVÉ																																																																		
75437																																																																		
INFORMATIONS SUR LE CONTRÔLE TECHNIQUE DÉFAVORABLE																																																																		
<p>DÉFAILLANCE(S) MAJEURE(S) :</p> <p>1.1.13.a.2. GARNITURES OU PLAQUETTES DE FREINS : Usure excessive (marque nominale atteinte) : ARD, ARG</p> <p>5.2.3.a.3. PNEUMATIQUES : L'indicateur d'usure de la profondeur des sculptures est atteint : ARG, ARD</p> <p>DÉFAILLANCE(S) MINORE(S) :</p> <p>3.5.1.a.1. LAVI-GLACE DU PARE-BRESE : Mauvais fonctionnement</p> <p>5.2.3.1.1. PNEUMATIQUES : La pression des pneumatiques est anormale ou inconstante : AVD, AVS, ARG, ARD</p> <p>6.2.10.a.1. GARDE-BOUE, DISPOSITIFS ANTI-PROJECTIONS : Manquants, mal fixés ou gravement rouillés : AVS, AVD</p> <p>8.2.22.c.1. ORACITÉ : Le relevé du système OBD indique une anomalie du dispositif antipollution, sans dysfonctionnement important</p> <p>Code(s) défaut(s) standard(s) relevé(s) concernant le dispositif antipollution : P0303 P056D P09FF P1460</p>																																																																		
MESURES RÉALISÉES ET VALEURS LIMITES CORRESPONDANTES																																																																		
<table border="1" style="width: 100%; border-collapse: collapse;"> <thead> <tr> <th rowspan="2"></th> <th colspan="2">AVANT</th> <th colspan="2">ARRIÈRE</th> </tr> <tr> <th>D</th> <th>S</th> <th>D</th> <th>S</th> </tr> </thead> <tbody> <tr> <td>Régime (à 8 à 10 km/h)</td> <td></td> <td></td> <td></td> <td></td> </tr> <tr> <td>Déclivité suspension (+ 30%)</td> <td>2 %</td> <td>8 %</td> <td>2 %</td> <td>8 %</td> </tr> <tr> <td>Force de service</td> <td>1100 daN</td> <td>700 daN</td> <td>1100 daN</td> <td>700 daN</td> </tr> <tr> <td>Force de freinage (résultante)</td> <td>367 daN</td> <td>322 daN</td> <td>367 daN</td> <td>322 daN</td> </tr> <tr> <td>Déclivité (+ 20%)</td> <td>13 %</td> <td>7 %</td> <td>13 %</td> <td>7 %</td> </tr> <tr> <td>Force de freinage (effusité)</td> <td>367 daN</td> <td>322 daN</td> <td>367 daN</td> <td>322 daN</td> </tr> <tr> <td>Taux d'efficacité globale (à 30%)</td> <td>64 %</td> <td>64 %</td> <td>64 %</td> <td>64 %</td> </tr> <tr> <td>Force de stationnement Taux d'efficacité (à 10%)</td> <td>24 %</td> <td>24 %</td> <td>24 %</td> <td>24 %</td> </tr> <tr> <td>Extensibilité à l'accélération</td> <td></td> <td></td> <td></td> <td></td> </tr> <tr> <td>Capacité des freins (0.9m²)</td> <td>C1 = 0.16 C2 = 0.10</td> <td></td> <td></td> <td></td> </tr> <tr> <td>Force de croisement (1% à 25%)</td> <td>-1.0 %</td> <td>-1.5 %</td> <td>-1.0 %</td> <td>-1.5 %</td> </tr> </tbody> </table>				AVANT		ARRIÈRE		D	S	D	S	Régime (à 8 à 10 km/h)					Déclivité suspension (+ 30%)	2 %	8 %	2 %	8 %	Force de service	1100 daN	700 daN	1100 daN	700 daN	Force de freinage (résultante)	367 daN	322 daN	367 daN	322 daN	Déclivité (+ 20%)	13 %	7 %	13 %	7 %	Force de freinage (effusité)	367 daN	322 daN	367 daN	322 daN	Taux d'efficacité globale (à 30%)	64 %	64 %	64 %	64 %	Force de stationnement Taux d'efficacité (à 10%)	24 %	24 %	24 %	24 %	Extensibilité à l'accélération					Capacité des freins (0.9m ²)	C1 = 0.16 C2 = 0.10				Force de croisement (1% à 25%)	-1.0 %	-1.5 %	-1.0 %	-1.5 %
	AVANT			ARRIÈRE																																																														
	D	S	D	S																																																														
Régime (à 8 à 10 km/h)																																																																		
Déclivité suspension (+ 30%)	2 %	8 %	2 %	8 %																																																														
Force de service	1100 daN	700 daN	1100 daN	700 daN																																																														
Force de freinage (résultante)	367 daN	322 daN	367 daN	322 daN																																																														
Déclivité (+ 20%)	13 %	7 %	13 %	7 %																																																														
Force de freinage (effusité)	367 daN	322 daN	367 daN	322 daN																																																														
Taux d'efficacité globale (à 30%)	64 %	64 %	64 %	64 %																																																														
Force de stationnement Taux d'efficacité (à 10%)	24 %	24 %	24 %	24 %																																																														
Extensibilité à l'accélération																																																																		
Capacité des freins (0.9m ²)	C1 = 0.16 C2 = 0.10																																																																	
Force de croisement (1% à 25%)	-1.0 %	-1.5 %	-1.0 %	-1.5 %																																																														

1 Camionnette Renault B110 benne

Immatriculation provisoire de 2014 : DM-385-PV

Année de mise en circulation : 25/01/1999

Carburant : diesel

Klm affichés : 257.203

Équipement : double cabine 7 places

Désordres :

- Feux arrières HS
- Rétroviseur HS
- Pare-chocs avant endommagé
- Cabine dégradée





Fourgon immatriculé FF-616-VZ
Marque RENAULT
Modèle Fourgon KANGOO
Année 04/2019
Energie : diesel
Kilométrage : 170000
Carrosserie endommagée (aile arrière droite)



Véhicule Marque RENAULT
Modèle CAPTUR
Immatriculation :FL 324 HH
Année 10/2019
Energie : essence
Kilométrage : 33000

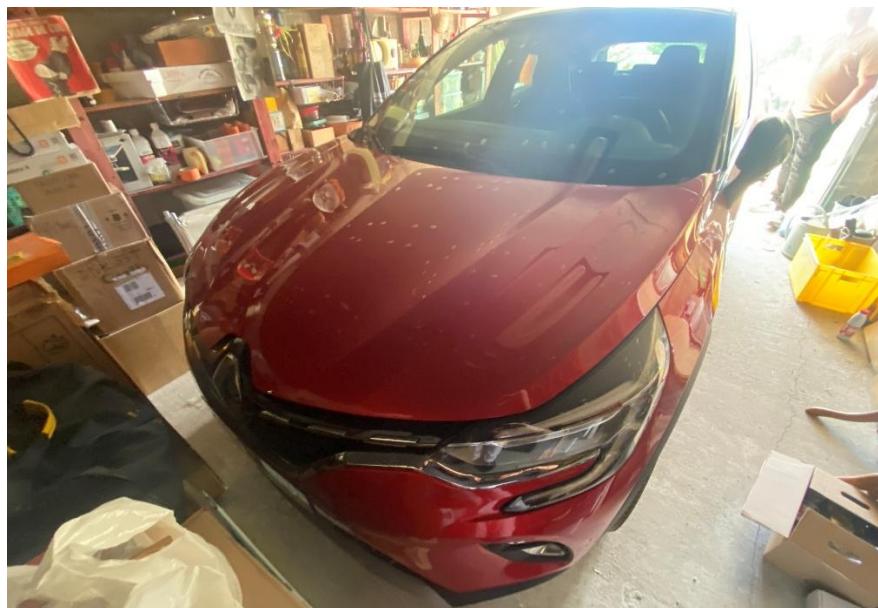

Certificat d'immatriculation

N° Immatriculation A. FL-324-HH Date de 1^{re} immatriculation B. 31/10/2019

C.1 PELE

BERNARD

C.4a EST LE PROPRIETAIRE DU VEHICULE

C.4.1

C.3

BOUTARD

04230 FONTIENNE

D.1 RENAULT

D.2 R3BHE2MF8TA22A5000

D.2.1 M10RENVPA61H657

D.3 CAPTUR

E. VF1RJB00663661859

F.1 1816

F.2 1816

F.3 3516

G 1334

G.1 1259

J M1

J.1 VP

J.2 A8

J.3 C1

K e2*2007/46*0684*01

P.1 1332

P.2 96

P.3 E5

P.6 7

Q

S.1 5

S.2

U.1 72

U.2 3750

V.7 125

V.9 715/2007*2018/1852DGEURO6

X.1 VISITE AVANT LE 31/10/2023

Y.1 358

Y.2 0

Y.3 0

Y.4 4

Y.5 2.76

Y.6 564.76

Pour le ministre et par délégation,
Le sous-secrétaire de la protection des usagers de la route

Zohier BOUADOUHE

H

I 03/02/2020

Z.1

Z.2

Z.3

Z.4

2M04976713940

Certificat d'immatriculation

FL-324-HH 03/02/2020

2020AL13728

VF1RJB00663661859

RENAULT

PELE

BERNARD



CORPUS DETACHABLE

CRFRAFL324HH3VF1RJB0066366185981910315VP<<<<
CI<<<RENAULT<<<<<<<<CAPTUR<<<<<<<<2020AL1372888

Matériels

1 compresseur thermique

1 sableuse aérogommeuse portable C2M



1 groupe électrogène avec compresseur MIGI 602 D/M Integrated Power System





1 bétonnière électrique



1 échafaudage 5 m² multidirectionnel



1 Rouleuse à tube et profilés KNUTTH BM 30 E





1 cintreuse à volutes



1 scie à ruban



1 dégauchisseuse/raboteuse



1 scie sur table

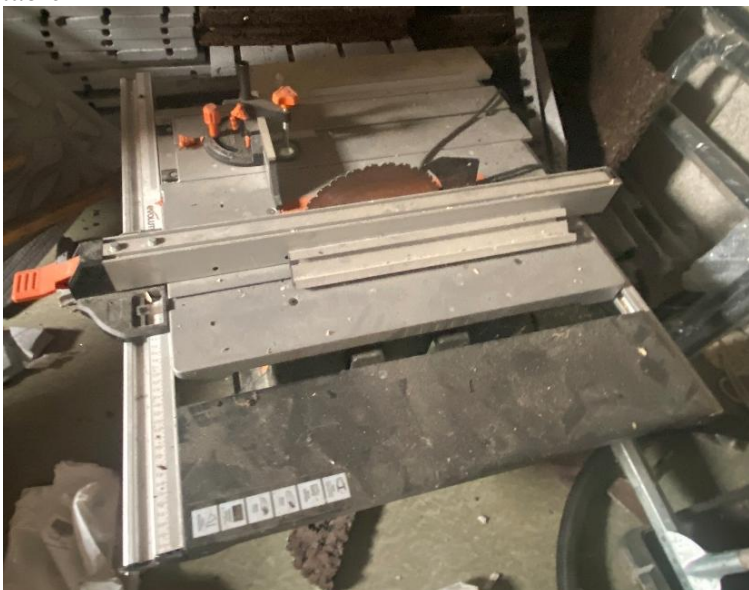

1 échelle de peintre aluminium pliante

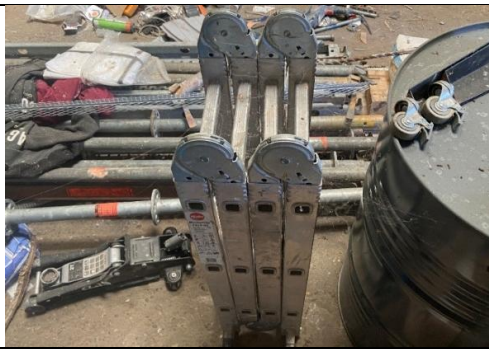

1 lot d'outillage électroportatif très usagé comprenant :

- 1 tronçonneuse
- 1 scie à métaux
- 1 scie sabre
- 1 ponceuse triangle
- 1 ponceuse rotative
- 2 perforateurs
- 1 petite disqueuse
- 1 dégageuse
- 1 ponceuse à bande
- 1 visseuse à placoplâtre
- 1 pulvérisateur à peinture
- 1 scie circulaire



Stock

1 lot de bois (chêne, noyer et pins)

2 grandes poutres



1 lot d'isolant phonique d'occasion

